Il sistema regionale

dei Poli Biblio-Museali

intesa interistituzionale:
Regione Puglia, Upi, Anci,
Province di Brindisi, Foggia e Lecce

relativa all'esercizio delle funzioni in materia di valorizzazione dei beni culturali e in materia di biblioteche, musei e pinacoteche

In attuazione alla Legge n. 56 del 7 aprile 2014, (c.d. legge Delrio), "Disposizioni sulle Città Metropolitane, sulle Province, sulle unioni e fusioni di Comuni" recepita dalla Regione Puglia con Legge regionale n. 31 del 30 ottobre 2015, "Riforma del sistema di governo regionale e territoriale" e legge regionale n. 9 del 27 maggio 2016, detta "Disposizioni per il completamento del processo di riordino previsto dalla legge regionale 30 ottobre 2015, n. 31"

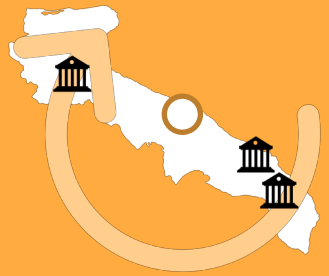

REGIONE PUGLIA
ASSESSORATO INDUSTRIA TURISTICA E CULTURALE
GESTIONE E VALORIZZAZIONE DEI BENI CULTURALI

Quali obiettivi?

La Regione Puglia favorisce la costruzione di un sistema regionale dei musei, delle biblioteche e dei luoghi di cultura capace di dialogare con le strutture periferiche dello Stato in materia di beni culturali, uniformare gli standard dei servizi, mettere a valore il grande patrimonio di beni, conoscenze ed esperienze delle Province e dei comuni pugliesi in una politica unica e coordinata di valorizzazione e fruizione

Intesa interistituzionale

STRUTTURE

FOGGIA

1. Biblioteca provinciale «La Magna Capitanata»;
2. Museo del Territorio;
3. Museo delle Scienze Naturali;
4. Galleria D'arte Contemporanea;
5. Museo Interattivo delle Scienze

LECCE

6. Ex Collegio (per la parte destinata al Museo Sigismondo Castromediano di Lecce, alla pinacoteca e per quella destinata a sede della Biblioteca N. Bernardini);
7. Palazzo G. Comi (Tricase);
8. Ex Convitto Palmieri per la parte destinata a sede della Biblioteca N. Bernardini

BRINDISI

9. Biblioteca Provinciale di Brindisi;
10. Museo Archeologico Provinciale "F. Ribezzo" e biblioteca annessa

ATTIVITÀ

Azioni di valorizzazione integrate

Attività di programmazione ordinaria

REGIONE PUGLIA
ASSESSORATO INDUSTRIA TURISTICA E CULTURALE
GESTIONE E VALORIZZAZIONE DEI BENI CULTURALI

Governance

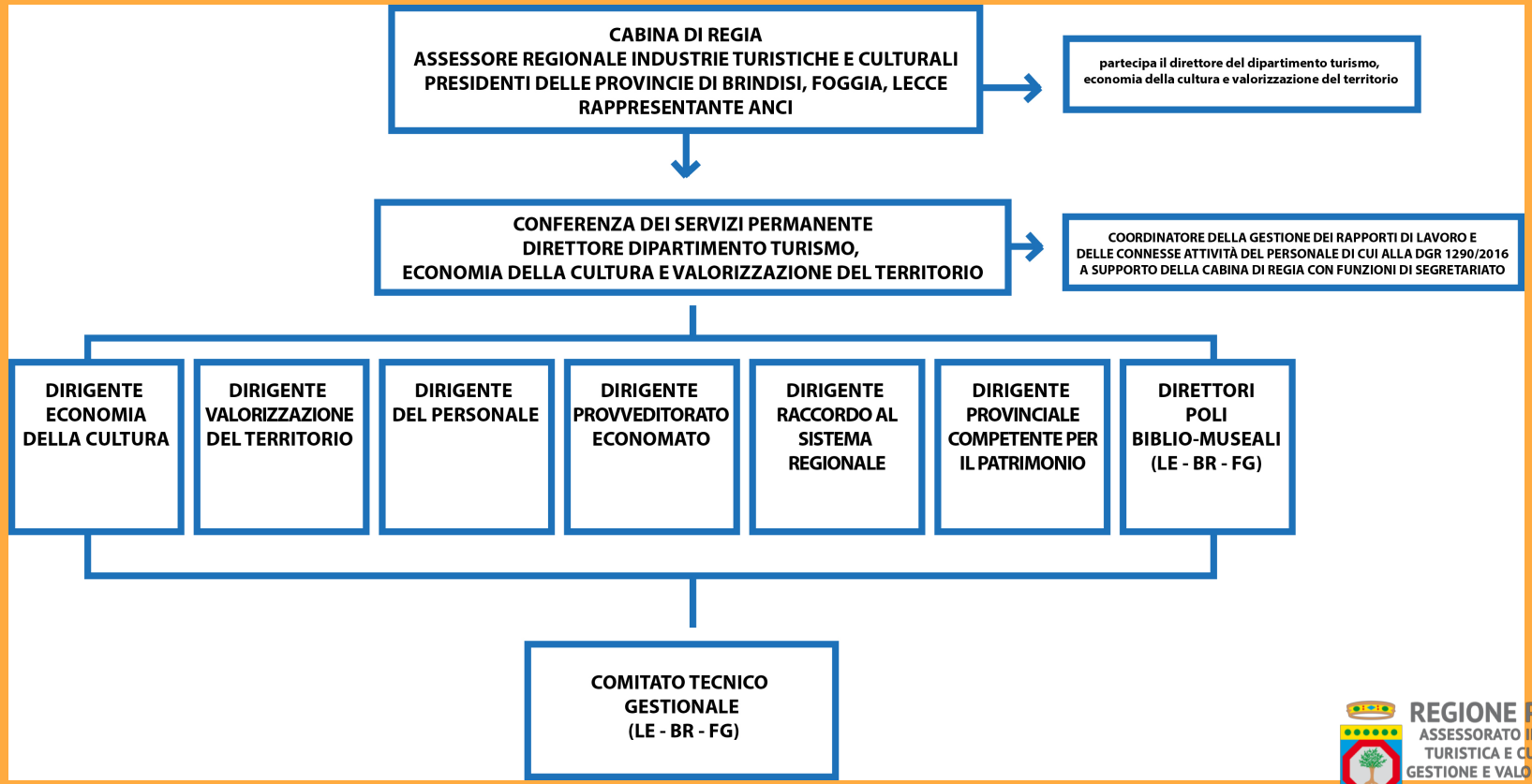

REGIONE PUGLIA
ASSESSORATO INDUSTRIA TURISTICA E CULTURALE
GESTIONE E VALORIZZAZIONE DEI BENI CULTURALI

I COMITATI TECNICI DI GESTIONE
sono diretti da un funzionario o dirigente regionale con competenze in materia di valorizzazione e gestione dei beni culturali. Il direttore del Polo è designato dal Direttore dipartimento Turismo, Economia della Cultura, Valorizzazione Territoriale.

La CONFERENZA PERMANENTE, che si riunisce con cadenza mensile, coordina le attività secondo gli indirizzi della Cabina di Regia. È composta dai dirigenti delle sezioni Economia della Cultura, Valorizzazione del Territorio, del Personale, del Provveditorato Economato, del Raccordo al Sistema Regionale, dal dirigente provinciale competente per il Patrimonio e dai direttori dei Poli Biblio-Museali di Foggia, Brindisi Lecce.

La CABINA DI REGIA è composta dall'Assessore Regionale alle Industrie Culturali e Turistiche, che la presiede, dai Presidenti delle Province di Brindisi, Foggia e Lecce e da un rappresentante dell'Anci Regionale.

A questa partecipa il direttore del Dipartimento. La Cabina indica gli indirizzi politici per la valorizzazione e gestione dei luoghi e istituti di cultura secondo le Disposizioni in materia di beni culturali e dei piani strategici regionali.

REGIONE PUGLIA
ASSESSORATO INDUSTRIA TURISTICA E CULTURALE
GESTIONE E VALORIZZAZIONE DEI BENI CULTURALI
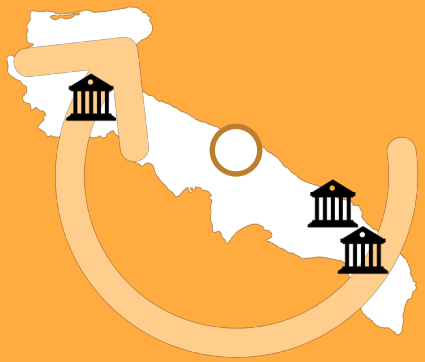
Il sistema regionale dei Poli Biblio-Museali